Genova

ジェノバ

ガラストップのクールデザイン

"We propose a modern and sophisticated space."

Genova
CONCEPT

ガラストップのテーブルに
スマートなデザインのチェアーをセット
モダンで洗練されたデザインです。

モノトーンカラーの
ブラック色・ホワイト色より
お選びいただけます。

1 135テーブル

ブラック色

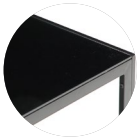

天板拡大画像

ホワイト色

天板拡大画像

2 チェアー

ブラック色

ホワイト色

品種	サイズ(cm)	メーカー上代(税込)	才数
1 135テーブル	W135　D80　H72	38,000円（41,800円）	2.9才/1個口
2 チェアー	W 40　D47　H99(43)	16,000円（17,600円）	5.2才/2脚入
A ダイニング5点セット(135テーブル・チェアー×4)		102,000円(112,200円)	13.3才/3個口

■テーブル/天板:強化ガラス8mm　フレーム:アイアン粉黛塗装　■チェアー/張地:PU　脚:アイアン　生産国:中国

＊その他の画像、
商品POPは
こちらより
ご覧になれます。